

REGIONE DEL VENETO

Piano di Area della Laguna ed Area Veneziana

Legge 8 agosto 1985, n. 431

Legge Regionale 27 giugno 1985, n. 61

Legge Regionale 11 marzo 1986, n. 9

SISTEMI E AMBITI DI PROGETTO

Tav. n. 2

Scala 1:10000

IL PRESIDENTE
Giancarlo Galan

**L'ASSESSORE ALLE POLITICHE PER LA DIFESA E LA
PIANIFICAZIONE DEL TERRITORIO: LAVORI PUBBLICI,
VIABILITA' E URBANISTICA**
Gaetano Fontana

IL SEGRETARIO REGIONALE PER IL TERRITORIO
Luigi Chiappini

I CONSULENTI
Il Coordinatore
Bruno Dolcetta

**IL DIRIGENTE DEL SERVIZIO
PER LA PIANIFICAZIONE TERRITORIALE**
Romeo Toffano

Marino Breganze
Gianpaolo Rallo
Piergiorgio Tombolan

GRUPPO DI PROGETTAZIONE
Federica Baccaglioni - Luigi Crimi - Franco Frison - Vittorio Guardalben -
Alberto Miotto - Nicoletta Spolaor - Enrico Tagliati

COLLABORAZIONE DI
Sandro Antinori - Serena Bressan - Salvatore Ferrante -
Diego Gattini - Giuseppe Manoli - Mirco Speciale -
Michele Stinca - Enzo Zennaro

ELABORAZIONI GRAFICHE E TESTI
Giannico Scarpa - Fanny Tarabotti - Omella Busetto -
Luciana Pomaro

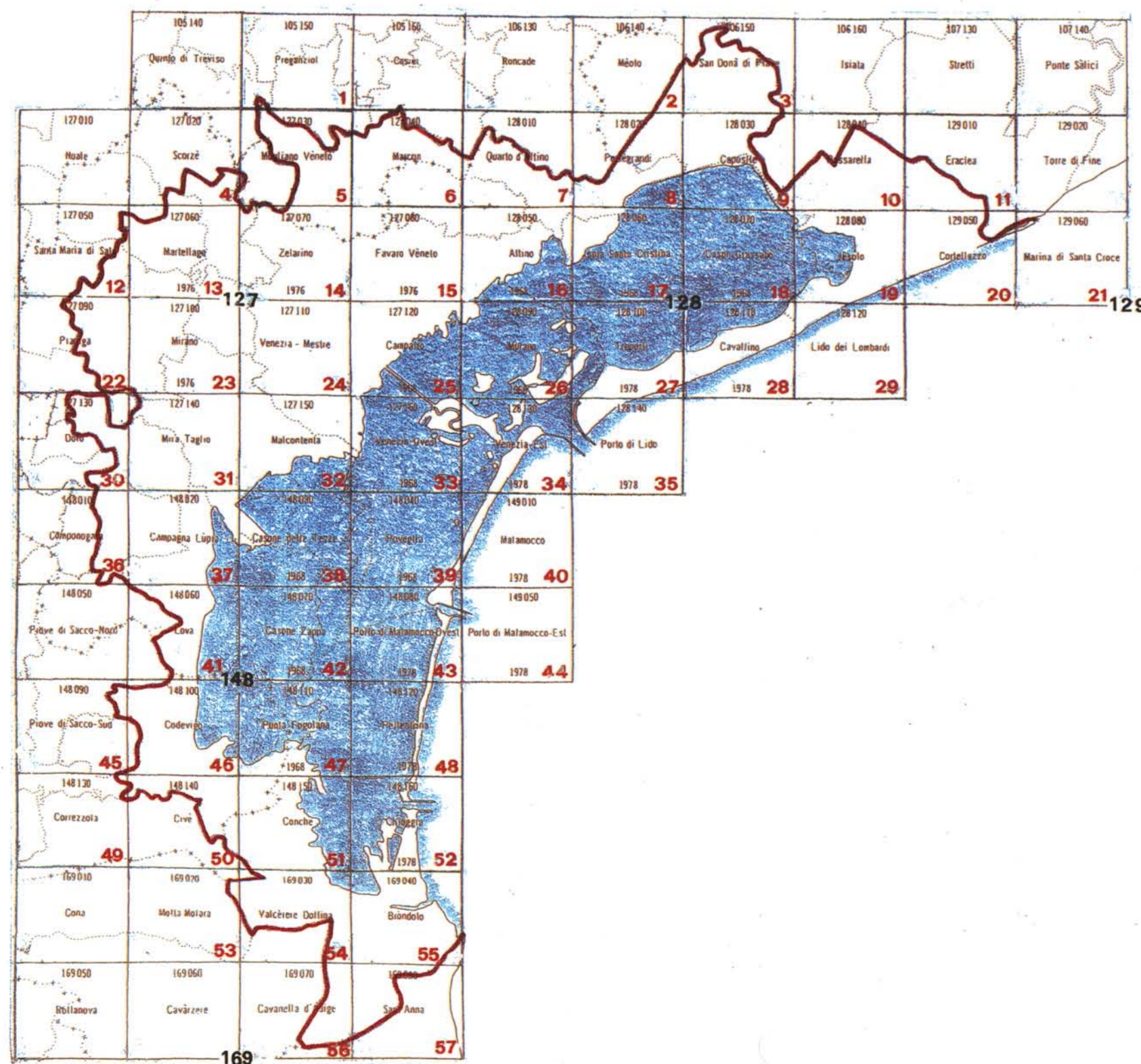

Allegato al Provvedimento
del Consiglio Regionale
n.70 in data 9 novembre 1995

Il Segretario Generale per il Territorio
Ing. Luigi Chiappini



Il Dirigente Servizio Pianificazione Territoriale
Arch. Romeo Toffano

LEGENDA

- Confine del Piano di Area
- Confini Provinciali
- Confini Comunali
- Cippi Conterminazione Lagunare del 1791
- Conterminazione Lagunare al 1990
- Aggiornamento della viabilità

SISTEMA AMBIENTALE LAGUNARE E LITORANEO (TITOLO II)

- Laguna viva (art. 5)
- Barene (art. 6 lettera a)
- Velme (art. 6 lettera a)
- Zone a canneto (art. 6 lettera b)
- Valli da pesca (art. 7)
- Peschiere di terra (art. 8)
- Motte (art. 9)
- Dossi (art. 10)
- Casse di colmata A / B / D - E (art. 11)
- Isole della laguna (art. 12)
- Pinete litoranee (art. 13 lettera a)
- Pinete litoranee con previsioni degli strumenti urbanistici vigenti confermate dal presente piano (art. 13 lettera b)
- Ambiti interessati dalla presenza di dune consolidate, boscate e fossili (art. 14 lettera a)
- Aree di tutela paesaggistica della Laguna del Morto e del Medio Corso del Piave (art. 15)
- Area di tutela paesaggistica della Foce dell'Adige (art. 16)

SISTEMA AMBIENTALE DELLA TERRAFERMA (TITOLO III)

- Corsi d'acqua di preminente interesse naturalistico (art. 17)
- Ambiti fluviali da riqualificare (art. 18)
- Rete storica di adduzione delle acque detta delle Seriole (art. 19)
- Cave senili (art. 20)
- Aree di interesse paesistico-ambientale (art. 21 lettera a)
- Aree di interesse paesistico-ambientale con previsioni degli strumenti urbanistici vigenti confermate dal presente piano di area (art. 21 lettera b)
- Boschi planiziali, termofili e artificiali (art.22 lettera a)
- Residui boschivi (art. 22 lettera b)
- Aree di riqualificazione ambientale attraverso riforestazione (art. 22 lettera c)
- Ambiti di riqualificazione ambientale (art. 23)
- Parco naturale regionale del fiume Sile (art. 24)
- Arginature storiche (art. 26)
- Percorsi perilagunari (art. 27)
- Corsi d'acqua da attrezzare per la percorribilità (art. 28)
- Coni visuali (art. 30)

SISTEMA DEI BENI STORICO CULTURALI (TITOLO IV)

- Casoni lagunari e di valle (art. 32)
- Fortificazioni (art. 32)
- Parchi e giardini storici o di non comune bellezza (art. 32)
- Manufatti costituenti documenti della civiltà industriale (art. 32)
- Conche di navigazione di interesse storico (art. 32)
- Manufatti idraulici di interesse storico (art. 32)
- Percorsi di valore storico monumentale (art. 33)
- Ambiti per l'istituzione delle riserve archeologiche d'interesse regionale di Altino e Le Mure (art. 34)
- Centri storici (art. 36)

SISTEMA INSEDIATIVO E PRODUTTIVO (TITOLO VI)

- Aree in cui si applicano le previsioni degli strumenti urbanistici vigenti (art. 38)
- Zone portuali commerciali esistenti (art. 39 lettera a)
- Zone portuali commerciali di ampliamento (art. 39 lettera b)
- Zona industriale di interesse regionale (art. 41)
- Aree di possibile trasformazione industriale (art. 41)

SISTEMA RELAZIONALE (TITOLO VII)

- Idrovia Venezia - Padova (art. 42)
- Aree aeroportuali (art. 43)
- Cavane (art. 45)

SISTEMA DEI CORRIDOI AFFERENTI LA S.S. 309 "Romea" E LA S.S. 14 "Triestina" (TITOLO VIII)

- S.S. "Romea" e S.S. "Triestina" (art. 47)
- Percorsi ciclopedonali (art. 48)
- Aree da assoggettare ad interventi di mitigazione visiva (art. 49)
- Sistemazioni a verde (art. 50)
- Aree da attrezzare per il turismo, il tempo libero e per attività didattico-culturali (art. 51)